

### DECLARAȚIE DE AVERE

Subsemnatul/Subsemnata, Mățiș Risti-Marian, având funcția de consilier la Direcția de Evidență a Persoanelor Slobozia, cunoscând prevederile art. 326 din Codul penal privind falsul în declarații, declar pe propria răspundere că împreună cu familia\*1) dețin următoarele:

\*1) Prin familie se înțelege soțul/soția și copiii aflați în întreținerea acestora.

#### I. Bunuri imobile

##### 1. Terenuri

#### NOTĂ:

Se vor declara inclusiv cele aflate în alte țări.

Adresa Titularul sau zona	Categoria*	Anul dobândirii	Suprafața	Cota-parte	Modul de dobândire *2)

\* Categoriile indicate sunt: (1) agricol; (2) forestier; (3) intravilan; (4) luciu de apă; (5) alte categorii de terenuri extravilane, dacă se află în circuitul civil.

\*2) La "Titular" se menționează, în cazul bunurilor proprii, numele proprietarului (titularul, soțul/soția, copilul), iar în cazul bunurilor în coproprietate, cota-parte și numele coproprietarilor.

##### 2. Clădiri

#### NOTĂ:

Se vor declara inclusiv cele aflate în alte țări.

Adresa Titularul sau zona	Categoria*	Anul dobândirii	Suprafața	Cota-parte	Modul de dobândire *2)
Slobozia Nordului	1	2015	80m <sup>2</sup>	1/2	"Prima Casă"

\* Categoriile indicate sunt: (1) apartament; (2) casă de locuit; (3) casă de vacanță; (4) spații comerciale/de producție.

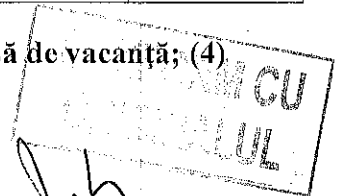

\*2) La "Titular" se menționează, în cazul bunurilor proprii, numele proprietarului (titularul, soțul/soția, copilul), iar în cazul bunurilor în coproprietate, cota-parte și numele coproprietarilor.

## II. Bunuri mobile

1. Autovehicule/autoturisme, tractoare, mașini agricole, șalupe, iahturi și alte mijloace de transport care sunt supuse înmatriculării, potrivit legii

Natura	Marca	Nr. de bucăți	Anul de fabricație	Modul de dobândire

2. Bunuri sub formă de metale prețioase, bijuterii, obiecte de artă și de cult, colecții de artă și numismatică, obiecte care fac parte din patrimoniul cultural național sau universal, a căror valoare însumată depășește 5.000 de euro

### NOTĂ:

Se vor menționa toate bunurile aflate în proprietate, indiferent dacă ele se află sau nu pe teritoriul României la momentul declarării.

Descriere sumară	Anul dobândirii	Valoarea estimată

III. Bunuri mobile, a căror valoare depășește 3.000 de euro fiecare, și bunuri imobile înstrăinate în ultimele 12 luni

Natura bunului	Data	Persoana către	Forma
Valoarea			
înstrăinat	înstrăinării	care s-a înstrăinat	înstrăinării

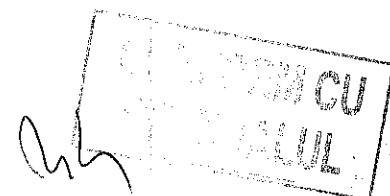

#### IV. Active financiare

1. Conturi și depozite bancare, fonduri de investiții, forme echivalente de economisire și investire, inclusiv cardurile de credit, dacă valoarea însumată a tuturor acestora depășește 5.000 de euro

NOTĂ:

Se vor declara inclusiv cele aflate în bănci sau instituții financiare din străinătate.

Instituția care administrează și adresa acesteia	Tipul*	Valuta	Deschis în anul	Sold/valoare la zi

\* Categoriile indicate sunt: (1) cont curent sau echivalente (inclusiv card); (2) depozit bancar sau echivalente; (3) fonduri de investiții sau echivalente, inclusiv fonduri private de pensii sau alte sisteme cu acumulare (se vor declara cele aferente anului fiscal anterior).

2. Plasamente, investiții directe și împrumuturi acordate, dacă valoarea de piață însumată a tuturor acestora depășește 5.000 de euro

NOTĂ:

Se vor declara inclusiv investițiile și participările în străinătate.

Emitent titlu/societatea în care persoana este acționar sau asociat/beneficiar de împrumut	Tipul*	Nr. de titluri/ Cota de participare	Valoarea totală la zi

\* Categoriile indicate sunt: (1) hârtii de valoare deținute (titluri de stat, certificate, obligațiuni); (2) acțiuni sau părți sociale în societăți comerciale; (3) împrumuturi acordate în nume personal.

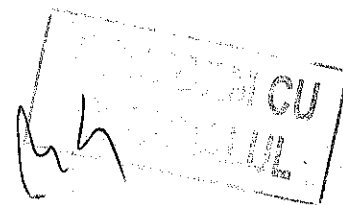

3. Alte active producătoare de venituri nete, care însumate depășesc echivalentul a 5.000 de euro pe an:

.....  
.....

NOTĂ:

Se vor declara inclusiv cele aflate în străinătate.

#### V. Datorii

Debite, ipoteci, garanții emise în beneficiul unui terț, bunuri achiziționate în sistem leasing și alte asemenea bunuri, dacă valoarea însumată a tuturor acestora depășește 5.000 de euro

NOTĂ:

Se vor declara inclusiv pasivele financiare acumulate în străinătate.

Creditor	Contractat în anul	Scadent la	Valoare
Banca Alpha Bank	2015	2045	100.000 lei

VI. Cadouri, servicii sau avantaje primite gratuit sau subvenționate față de valoarea de piață din partea unor persoane, organizații, societăți comerciale, regii autonome, companii/societăți naționale sau instituții publice românești sau străine, inclusiv burse, credite, garanții, decontări de cheltuieli, altele decât cele ale angajatorului, a căror valoare individuală depășește 500 de euro\*

\* Se exceptează de la declarare cadourile și tratațiile uzuale primite din partea rudelor de gradul I și al II-lea.

Cine a realizat venitul	Sursa venitului: numele, adresa	Serviciul prestat/Obiectul generator de venit	Venitul încasat
1.1. Titular			
1.2. Soț/soție			

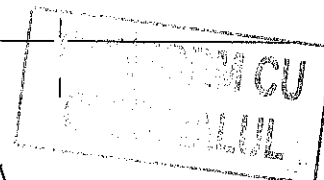

RM

1.3. Copii			

**VII. Venituri ale declarantului și ale membrilor săi de familie, realizate în ultimul an fiscal încheiat (potrivit art. 41 din Legea nr. 571/2003 privind Codul fiscal, cu modificările și completările ulterioare)**

**NOTĂ:**  
Se vor declara inclusiv veniturile provenite din străinătate.

Cine a realizat venitul	Sursa venitului: numele, adresa	Serviciul prestat/Obiectul generator de venit	Venitul anual încasat
<b>1. Venituri din salarii</b>			
1.1. Titular	DEP Slobozia, Cosminului, 2, IL	evidența persoanelor	411421ei
1.2. Soț/soție	Școala Căzănești IL	profesor	300001ei
1.3. Copii	Liceul Matei Basarab Slobozia	alocație elev	2016

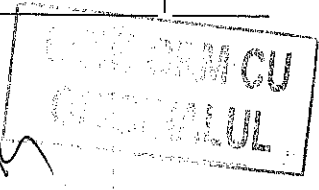
*AK*  

2. Venituri din activități independente

2.1. Titular

2.2. Soț/soție

3. Venituri din cedarea folosinței bunurilor

3.1. Titular

3.2. Soț/soție

4. Venituri din investiții

4.1. Titular

4.2. Soț/soție

5. Venituri din pensii

ANEXA CU  
CĂTRE  
CĂTRE

5.1. Titular

5.2. Soț/soție

6. Venituri din activități agricole

6.1. Titular

6.2. Soț/soție

7. Venituri din premii și din jocuri de noroc

7.1. Titular

7.2. Soț/soție

7.3. Copii

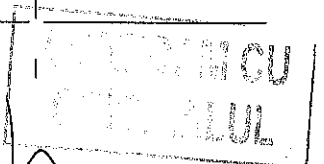

8. Venituri din alte surse			
8.1. Titular			
8.2. Soț/soție			
8.3. Copii			

Prezenta declarație constituie act public și răspund potrivit legii penale pentru inexactitatea sau caracterul incomplet al datelor menționate.

Data completării

15.06.2020

Semnătura

*[Handwritten signature]*  
 CONFIRMARE  
 CANTONUL