



HOTĂRÂRE

referitoare la modificarea organigramelor și statelor de funcții ale Aparatului de Specialitate al Primarului Municipiului Slobozia, direcțiilor, serviciilor publice de interes local, respectiv Aparatului de lucru al Consiliului Local Slobozia, aprobate prin HCL nr. 34/20.02.018 și HCL nr. 117/26.06.2018, cu modificările și completările ulterioare

Consiliul Local al Municipiului Slobozia, județul Ialomița, întrunit în ședința din data de 30 octombrie 2019,

Având în vedere:

- Referatul de aprobare al domnului Primar al Municipiului Slobozia Mocioniu Adrian-Nicolae;
- Raportul de specialitate al Serviciului Resurse Umane nr. 89758/2019;
- Adresa Instituției Prefectului – Județul Ialomița nr.7212 /20.05.2019, prin care se comunică numărul maxim de posturi stabilit pentru Primăria Municipiului Slobozia, aferent anului 2019;
- Referatul Poliției Locale Slobozia nr.12317/10.10.2019, înregistrat la Primăria Municipiului Slobozia cu nr.87844 /11.10.2019;
- Nota de fundamentare a Direcției de Asistență Socială Slobozia nr. 16545 /15.10.2019, înregistrată la Primăria Municipiului Slobozia cu nr. 88629 /15.10.2019;
- Referatul Serviciului Public de Transport Local Slobozia, înregistrat la Primăria Municipiului Slobozia cu nr.87972 /11.10.2019;
- Raportul Comisiei Juridice și de Disciplină din cadrul Consiliului Local Slobozia;
- Prevederile Ordonanței de Urgență a Guvernului nr. 57/2019 privind Codul Administrativ; ale Ordonanței de Urgență a Guvernului nr. 63/2010 pentru modificarea și completarea Legii nr. 273/2006, privind finanțele publice locale, precum și stabilirea unor măsuri financiare, cu modificările și completările ulterioare; ale Legii nr. 292 /2011 privind asistența socială, cu modificările și completările ulterioare; ale HCL nr. 117/26.06.2018 prin care se aprobă organigramele și statele de funcții ale Aparatului de Specialitate al Primarului Municipiului Slobozia, direcțiilor, serviciilor publice de interes local, respectiv Aparatului de lucru al Consiliului Local Slobozia, cu modificările și completările ulterioare; ale HCL nr. 32/28.02.2019 privind modificarea și completarea HCL nr. 117/26.06.2018 prin care se aprobă organigramele și statele de funcții ale Aparatului de Specialitate al Primarului Municipiului Slobozia, direcțiilor, serviciilor publice de interes local, respectiv Aparatului de lucru al Consiliului Local Slobozia; HCL Slobozia nr. 34/20.02.2018 privind modificarea denumirii Serviciului Public de Asistență Socială în Direcția de Asistență Socială Slobozia și aprobarea structurii organizatorice, cu modificările și completările ulterioare;

În temeiul art. 129 alin. (2) lit. a), coroborate cu alin. (3) lit. c) și e), art. 158, coroborat cu art. 544 și art. 546, art. 370, art. 382, art. 391, art. 392, art. 405, art. 406, art. 407,

art. 409, art. 518, art. 610, art. 611, respectiv ale art. 139 alin. (1), coroborat cu prevederile art. 5 lit. ee) din Codul Administrativ,

HOTĂRĂȘTE:

Art. I. – Se aprobă modificarea Anexei nr. 1 la HCL Slobozia nr. 117/26.06.2018, cu modificările și completările ulterioare, privind organigrama Aparatului de specialitate al Primarului Municipiului Slobozia, direcțiilor, serviciilor publice de interes local, respectiv Aparatului de Lucru al Consiliului Local Slobozia, conform Anexei nr. 1, care face parte integrantă din prezenta hotărâre.

Art. II. – Se aprobă modificarea Anexei nr. 2 la HCL Slobozia nr. 117/26.06.2018, cu modificările și completările ulterioare, privind structura organizatorică a Aparatului de specialitate al Primarului Municipiului Slobozia conform Anexei nr. 2, care face parte integrantă din prezenta hotărâre.

Art. III. – Se aprobă modificarea Anexei nr. 3 la HCL Slobozia nr. 117/26.06.2018, cu modificările și completările ulterioare, privind statul de funcții al Aparatului de specialitate al Primarului Municipiului Slobozia, conform Anexei nr. 3, care face parte integrantă din prezenta hotărâre.

Art. IV. – Se aprobă modificarea Anexei nr. 4A la HCL Slobozia nr. 117/26.06.2018, cu modificările și completările ulterioare, privind statul de funcții ale Poliției Locale Slobozia, conform Anexei nr. 4, care face parte integrantă din prezenta hotărâre.

Art. V. – Se aprobă modificarea Anexelor nr. 1 și nr. 2 la HCL Slobozia nr. 34/20.02.018, cu modificările și completările ulterioare, privind organigrama și statul de funcții ale Direcției de Asistență Socială Slobozia, conform Anexelor nr. 5 și nr. 6, care fac parte integrantă din prezenta hotărâre.

Art. VI. – Se aprobă modificarea Anexelor nr. 8 și nr. 8A la HCL Slobozia nr. 117/26.06.2018, cu modificările și completările ulterioare, privind organigrama și statul de funcții ale Serviciului Public de Transport Local, conform Anexelor nr. 7 și nr. 8, care fac parte integrantă din prezenta hotărâre.

Art. VII. – Se abrogă art. 9 al HCL Slobozia nr. 117/26.06.2018, cu modificările și completările ulterioare, privind organigrama și statul de funcții al Aparatului de Lucru al Consiliului Local.

Art. VIII. – Prevederile prezentei hotărâri vor intra în vigoare începând cu data de 01 noiembrie 2019.

Art. IX. – Celelalte prevederi ale HCL Slobozia nr. 117/26.06.2018 și ale HCL Slobozia nr. 34/20.02.018, cu modificările și completările ulterioare, rămân neschimbate.

Art. X. – Prezenta hotărâre va fi adusă la cunoștință publică prin afișare la sediul Primăriei Slobozia și pe site-ul propriu www.sloboziail.ro.

Art. XI. – Compartimentele Resurse Umane din cadrul Aparatului de Specialitate al Primarului municipiului Slobozia, direcțiilor și serviciilor publice aflate în subordinea Consiliului Local Slobozia, vor duce la îndeplinire prevederile prezentei hotărâri.

PREȘEDINTE DE ȘEDINȚĂ

Brânză Sorin



Nr. 228

Din 30.10.2019

contrasemnează,

SECRETAR MUNICIPIU

jr. Tudoran Valentin

A handwritten signature in blue ink, corresponding to the name 'jr. Tudoran Valentin' mentioned in the text above.

ORGANIGRAMA

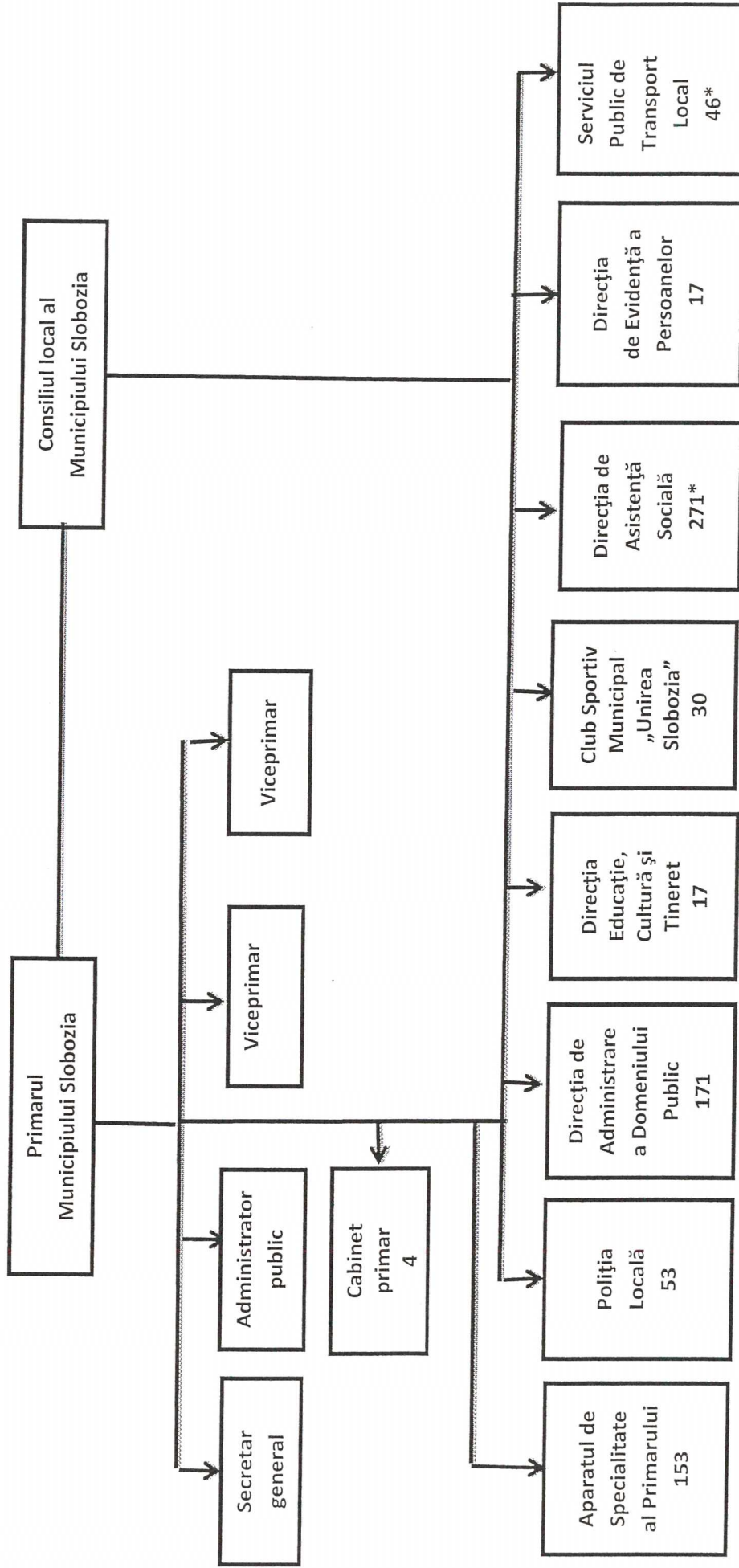

*posturile din cadrul D.A.S. Slobozia și cele din cadrul Serviciului Public de Transport Local Slobozia sunt exceptate de la calculul numărului maxim de posturi (455 posturi) potrivit art.III alin.(2) din O.U.G.nr. 63 /2010 actualizată.

PREȘEDINTE DE ȘEDINȚĂ,
BRÂNZA SORIN

CONTRASEMNEAZĂ
SECRETAR MUNICIPIU,
TUDORAN VALENTIN

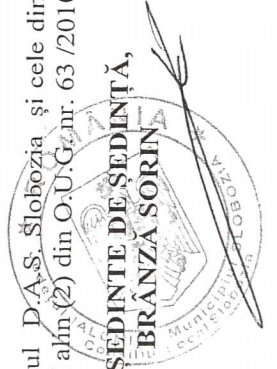

PRIMĂRIA MUNICIPIULUI SLOBOZIA

Anexa nr. 2 la H.C.L. nr. 228/30.102019

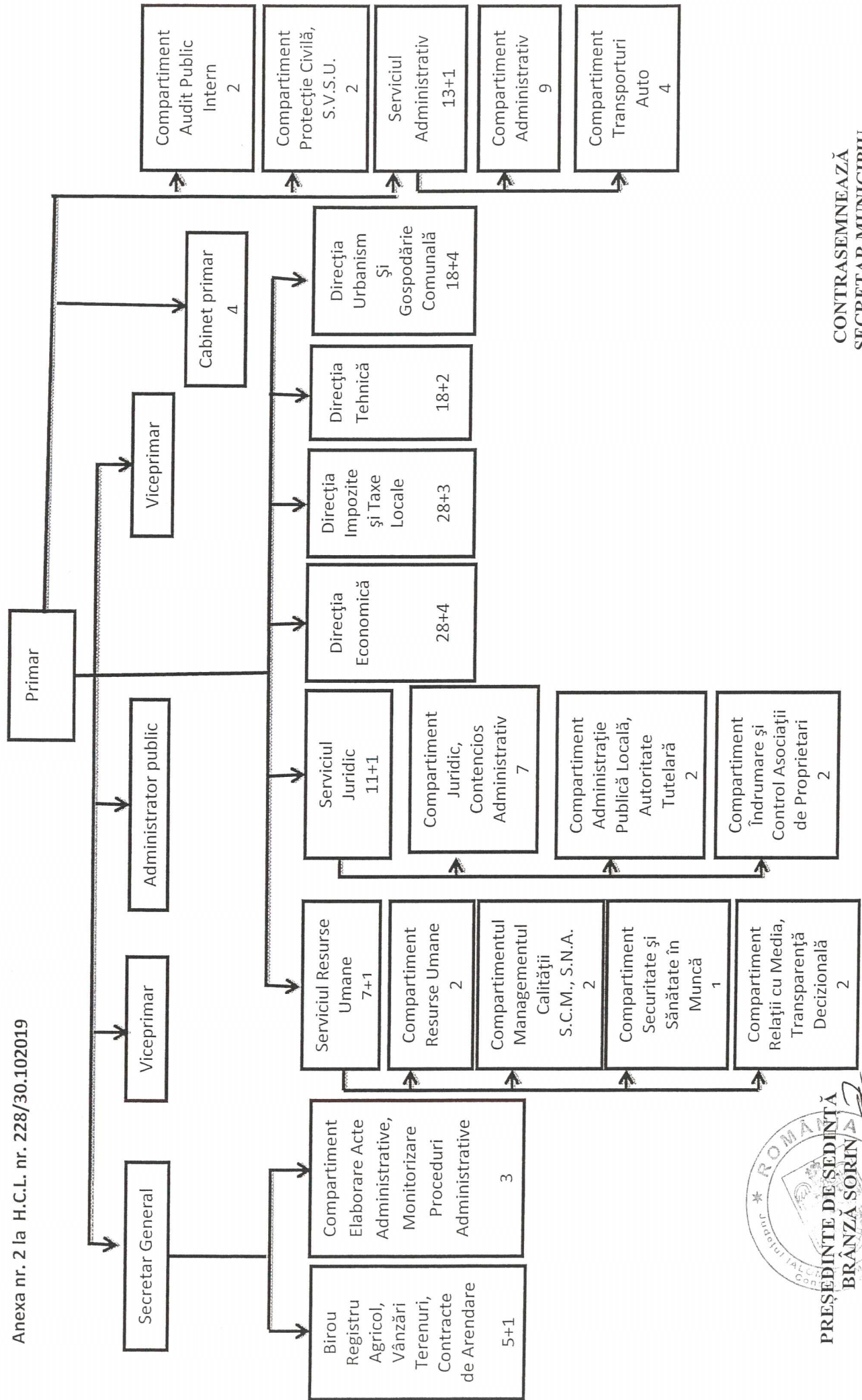

CONTRASEMNEAZĂ
SECRETAR MUNICIPIU,
TUDORAN VALENTIN



STAT DE FUNCȚII

NR. CRT.	Numele, prenumele/VACANT, temporar VACANT dupa caz	Structura	Funcția de demnitate publică	Funcția publică		Clasa	Gradul profesional	Nivelul studiilor	Funcția contractuală		Treapta /grad prof	Nivelul studiilor	OBSERVAȚII
				de conducere	de executie				de conducere	de executie			
1	1		PRIMAR										
2	1		VICEPRIMAR										
3	1		VICEPRIMAR										
4	1								ADMINISTRATOR PUBLIC				
CABINETUL PRIMARULUI													
5	1									Inspector	IA	SSD	
6	2									Consilier	IA	S	
7	3									Consilier	IA	S	
8	4									Referent	IA	M	
APARATUL DE SPECIALITATE AL PRIMARULUI													
9	1												
SECRETAR GENERAL													
BIROUL REGISTRU AGRICOL, VÂNZĂRI TERENURI, CONTRACTE DE ARENDARE													
10	1												
11	2			sef birou									
12	3			consilier		I	II	S					
13	4			consilier		I	asistent	S					
14	5			consilier		I	principal	S					
15	6			consilier		I	asistent	S					
15	6			consilier		I	principal	S					
15	6			consilier		I	asistent	S					
COMPARTIMENT ELABORARE ȘI EVIDENȚĂ ACTE ADMINISTRATIVE													
16	7			consilier		I	asistent	S					
17	8			consilier juridic		I	superior	S					
18	9			consilier juridic		I	asistent	S					
COMPARTIMENT AUDIT PUBLIC INTERN													
19	1			auditor		I	superior	S					
20	2			auditor		I	superior	S					
COMPARTIMENT PROTECȚIE CIVILĂ, S. V.S.U.													
21	1			inspector protecție civilă		I	superior	S					
22	2									Inspector	IA	SSD	

SERVICIUL ADMINISTRATIV												
23	1								Şef Serviciu	II	S	
COMPARTIMENT ADMINISTRATIV												
24	2								Consilier	IA/II	S	
25	3								Referent	IA	M	
26	4								Munc.calf	I		
27	5								Administ	I	M	
28	6								Ingrijitor			
29	7								Ingrijitor			
30	8								Ingrijitor			
31	9								Ingrijitor			
32	10								Ingrijitor			
COMPARTIMENT TRANSPORTURI AUTO												
33	11								Sofer	I		
34	12								Sofer	I		
35	13								Sofer	I		
36	14								Sofer	I		
SERVICIUL RESURSE UMANE												
37	1								şef serviciu	II	S	
COMPARTIMENT RESURSE UMANE												
38	2								consilier	I	superior	S
39	3								inspector	I	superior	S
COMPARTIMENT MANAGEMENTUL CALITĂȚII, S.C.M ȘI S.N.A.												
40	4								consilier	I	superior	S
41	5								consilier	I	superior	S
COMPARTIMENT SECURITATE ȘI SĂNĂTĂȚE ÎN MUNCĂ												
42	6								consilier	I	asistent	S
COMPARTIMENT RELAȚII CU MEDIA, TRANSPARENȚĂ DECIZIONALĂ												
43	7								consilier	I	superior	S
44	8								referent	III	superior	M
SERVICIUL JURIDIC												
45	1								şef serviciu	I	II	S
COMPARTIMENT JURIDIC, CONȚENCIOS ADMINISTRATIV												
46	2								consilier juridic	I	principal	S
47	3								consilier juridic	I	superior	S
48	4								consilier juridic	I	asistent	S
49	5								consilier juridic	I	superior	S
50	6								consilier juridic	I	superior	S
51	7								consilier juridic	I	superior	S
52	8								consilier juridic	I	asistent	S
COMPARTIMENT ADMINISTRATIE PUBLICĂ LOCALĂ ȘI AUTORITATE TUTELARĂ												
53	9								consilier	I	asistent	S
54	10								consilier juridic	I	superior	S
COMPARTIMENT ÎNDRUMARE ȘI CONTROL ASOCIAȚII DE PROPRIETARI												
55	11								inspector	I	superior	S
56	12								consilier juridic	I	asistent	S

DIRECȚIA IMPOZITE ȘI TAXE LOCALE

SERVICIUL DIGITALIZARE, EVIDENȚĂ, STABILIRE, URMĂRIRE ȘI ÎNCASARE IMPOZITE ȘI TAXE

COMPARTIMENT DIGITALIZARE

89	1	director exec.		I	II	S					
90	2	VACANT	șef serviciu	I	II	S					
91	3			referent	III	superior	M				
92	4			consilier	I	superior	S				
93	5			consilier	I	principal	S				
94	6			consilier	I	principal	S				
95	7			consilier	I	superior	S				

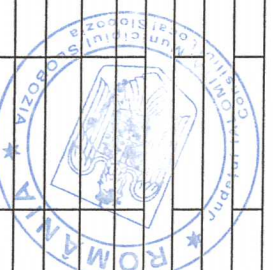

COMPARTIMENT EVIDENȚĂ, STABILIRE, URMĂRIRE, ÎNCASARE ITL ȘI ALTE VENITURI

96	8			consilier	I	superior	S				
97	9			consilier	I	superior	S				
98	10			consilier	I	superior	S				
99	11			inspector	I	superior	S				
100	12			inspector	I	superior	S				
101	13			consilier	I	superior	S				
102	14			consilier	I	superior	S				

COMPARTIMENT AUTORIZARE ACTIVITĂȚI COMERCIALE

103	15			inspector	I	asistent	S				
-----	----	--	--	-----------	---	----------	---	--	--	--	--

COMPARTIMENT INSPECȚIE FISCALĂ

104	16			inspector	I	superior	S				
105	17			inspector	I	superior	S				
106	18			inspector	I	superior	S				

SERVICIUL EXECUTARE SILITĂ, AMENZI ȘI ALTE VENITURI

107	19			șef serviciu	I	II	S				
-----	----	--	--	--------------	---	----	---	--	--	--	--

COMPARTIMENT AMENZI ȘI ÎNCASARE I.T.L

108	20			consilier	I	superior	S				
109	21			consilier	I	superior	S				
110	22			consilier	I	superior	S				
111	23			referent	III	superior	M				
112	24			referent	III	superior	M				
113	25			referent	III	superior	M				
114	26			consilier	I	superior	S				

COMPARTIMENT EXECUTARE SILITĂ P.F. ȘI P.J.

115	27			expert	I	superior	S				
116	28			consilier	I	superior	S				
117	29			inspector	I	superior	S				
118	30			consilier	I	asistent	S				
119	31			consilier	I	superior	S				

DIRECȚIA TEHNICĂ

120	1			director exec.	I	II	S				
-----	---	--	--	----------------	---	----	---	--	--	--	--

SERVICIUL INVESTIȚII LUCRĂRI PUBLICE, ACHIZIȚII PUBLICE ȘI CONCESIUNI

121	2			șef serviciu	I	II	S				
-----	---	--	--	--------------	---	----	---	--	--	--	--

COMPARTIMENT INVESTIȚII, LUCRĂRI PUBLICE

122	3			consilier	I	superior	S				
-----	---	--	--	-----------	---	----------	---	--	--	--	--

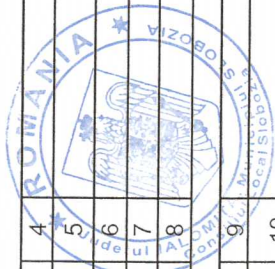

123	4					consilier	I	superior	S			
124	5					ref de spec	II	superior	SS			
125	6					consilier	I	asistent	S			
126	7					consilier	I	principal	S			
127	8					inspector	I	superior	S			
COMPARTIMENT ACHIZIȚII PUBLICE ȘI CONCESIUNI												
128	9					consilier achiziții publice	I	asistent	S			
129	10					consilier achiziții publice	I	superior	S			
130	11					consilier achiziții publice	I	principal	S			
131	12					consilier achiziții publice	I	superior	S			
132	13					consilier juridic	I	principal	S			
COMPARTIMENT RELAȚII CU PUBLICUL												
133	14					consilier	I	superior	S			
134	15					consilier	I	superior	S			
135	16					referent	III	principal	M			
136	17					referent	III	principal	M			
137	18									Referent	IA	M
138	19									Curier		
139	20									Curier		
ARHITECT SEF												
140	1	VACANT			arhitect sef		I	II	S			
DIRECȚIA URBANISM ȘI GOSPODĂRIE COMUNALĂ												
SERVICIUL URBANISM												
141	2				șef serviciu		I	II	S			
BIROU PL. URBANISTICE, AMENAJAREA TERIT, AUTORIZAȚII DE CONSTRUIRE, CERTIFICATE DE URBANISM												
142	3				șef birou		I	II	S			
143	4					consilier	I	superior	S			
144	5					consilier	I	principal	S			
145	6	VACANT				consilier	I	asistent	S			susp.
146	7					consilier	I	superior	S			
147	8					consilier	I	asistent	S			
COMPARTIMENT DISCIPLINA ÎN CONSTRUCȚII												
148	9					consilier	I	principal	S			
COMPARTIMENT CADASTRU, FOND FUNCICIAR												
149	10					consilier	I	asistent	S			
150	11					consilier	I	asistent	S			
151	12					inspector	I	principal	S			
COMPARTIMENT CONTRACTE DE CONCESIUNE												
152	13					consilier	I	superior	S			
SERVICIUL GOSPODĂRIE COMUNALĂ												
153	14				șef serviciu		I	II	S			
COMPARTIMENT GOSPODĂRIE COMUNALĂ LOCALITĂȚI, PROTECȚIA MEDIULUI, DRUMURI PUBLICE												
154	15					consilier	I	superior	S			

155	16																			
156	17																			
COMPARTIMENT AUTORITATEA DE AUTORIZARE PENTRU SERVICIUL DE TRANSPORT PUBLIC LOCAL																				
157	18	VACANT																		
158	19																			

COMPARTIMENT UNITATEA LOCALĂ DE MONITORIZARE

159	20	Enciu Maricica																		
COMPARTIMENT ILUMINAT PUBLIC																				
160	21	VACANT																		
161	22	Neculae Teodora																		

	Nr. total de demnitari	Nr. total de funcții publice de conducere	Nr. total de funcții publice de execuție	Nr. total de funcții publice	Nr. total de funcții contractuale de conducere	Nr. total de funcții contractuale de execuție	Nr. total de funcții contractuale	Nr. total de posturi din cadrul autorității/instituției publice
Total, din care:	3	17	105	122	2	34	36	161
ocupate	3	15	101	116	2	32	34	153
vacante	0	2	4	6	0	2	2	8



CONTRASEMNEAZĂ
SECRETAR MUNICIPIU,
TUDORAN VALENTIN

Anexa nr.4 la H.C.L. nr.228/30.10.2019

POLITIA LOCALA SLOBOZIA



STAT FUNCTII 2019

NR. CRT.	Numele, prenumele/ VACANT, temporar VACANT dupa caz	STRUCTURA	FUNCTIA DE DEMNITA TE PUBLICA	Funcția publică			Clasa	Gradul profesional	Nivelul studiilor	Funcția contractuală		Nivelul studiiilor	Observatii
				Inalt funcționar public	de conducere	de execuție				de conducere	de execuție		
1	1	POLITIA LOCALA SLOBOZIA					II	S					
2	1				director executiv			S					
		SERVICIUL ORDINE PUBLICA SI CONTROL			director adjunct		II	S					
3	1				sef serviciu		II	S					
		COMPARTIMENTUL ORDINE PUBLICA SI CONTROL											
4	1					politist local	I superior	S					
5	2					politist local	I superior	S					
6	3					politist local	I superior	S					
7	4					politist local	I superior	S					
8	5					politist local	I superior	S					
9	6					politist local	I superior	S					
10	7					politist local	I superior	S					
11	8					politist local	I superior	S					
12	9					politist local	I superior	S					
13	10					politist local	I superior	S					
14	11					politist local	I superior	S					
15	12					politist local	I superior	S					
16	13					politist local	I principal	S					
17	14					politist local	I superior	S					
18	15					politist local	I principal	S					
19	16					politist local	I superior	M					
20	17					politist local	I asistent	S					
						politist local	III superior	M					

48	4																	
49	5																	
50	1																	
51	2																	
52	1																	
53	2																	

Funcția	Numer posturi	Ocupate	Vacante	Total
Nr. total de funcții publice	49	3	52	
Nr. total de înalți funcționari publici	0	0	0	
Nr. total de funcții publice de conducere	3	1	4	
Nr. total de funcții publice de execuție	46	2	48	
Nr. total de funcții contractuale de execuție	1	0	1	
Nr total de posturi potrivit art. III alin. (2) din O.U.G. Nr. 63/2010 pentru modificarea și completarea Legii nr. 273/2006 privind finanțele publice locale, precum și pentru stabilirea unor măsuri financiare, cu modificările și completările ulterioare	50	3	53	

ROMANIA
Județul Tulcea
CONSILIUL LOCAL
PREȘEDINTE DE ȘEDINȚĂ,
BRANZA SORIN

CONTRASEMNEAZĂ
SECRETAR MUNICIPIU
TUDORAN VALENTIN

DIRECTIA DE ASISTENTA SOCIALA SLOBOZIA

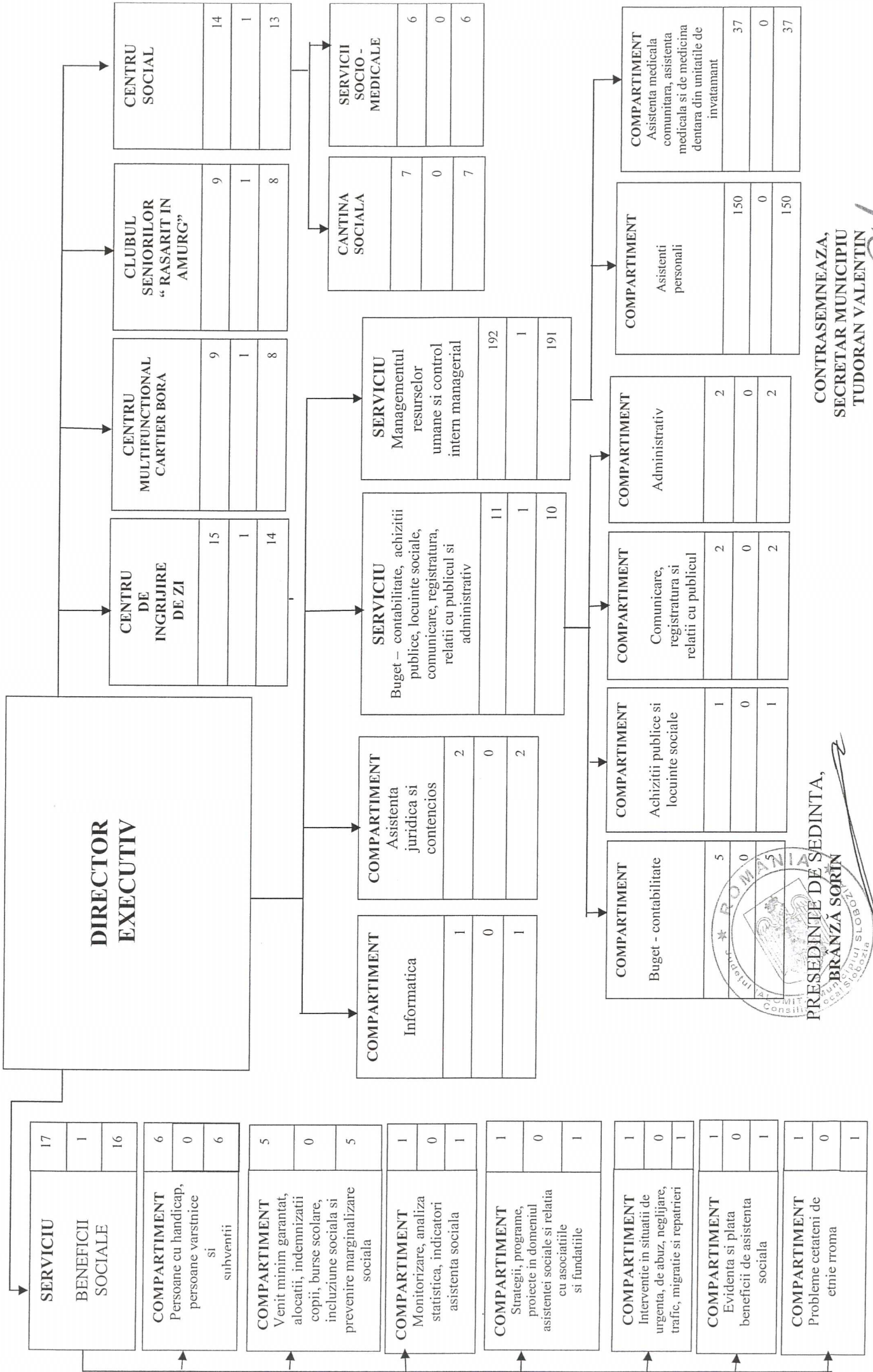

PRESEDINTE DE SEDINTA,
BRANZA SOIRIN

CONTRASEMNEAZA,
SECRETAR MUNICIPIU
TUDORAN VALENTIN

Anexa nr. 6 la H.C.L. nr. 228/30.10.2019

**DIRECTIA DE ASISTENTA SOCIALA SLOBOZIA
STAT DE FUNCTII**

Nr. crt.	Nr. sec. Numele, prenumele/ VACANT, temporar VACANT	STRUCTURA	Funcția publică		Clasa	Gradul profesional	Nivelul studiilor	Funcția contractuală		Nivelul studiilor	Grad	Treapta profesională	Grad didactic	
			de conducere	de executie/ nivel de salariare				de conducere	de executie					
0	1	2	3	4	5	6	7	8	9	10	11	12	13	14
DIRECTIA DE ASISTENTA SOCIALA														
1	1		DIRECTOR EXECUTIV II					S						
SERVICIU BENEFICIU SOCIALE														
2	1		SEF SERVICIU II					S						
COMPARTIMENT VENIT MINIM GARANTAT, ALOCATII, INDEMNIZATII COPII, BURSE SCOLARE, INCLUZIUNE SOCIALA SI PREVENIRE MARGINALIZARE SOCIALA														
3	1		Inspector				I superior	S						
4	2		Inspector				I principal	S						
5	3		Inspector				I superior	S						
6	4		Inspector				I superior	S						
7	5		Referent				III superior	M						
COMPARTIMENT PERSOANE CU HANDICAP, PERSOANE VARSTNICE SI SUBVENTII														
8	1		Inspector				I principal	S						
9	2	VACANT	Inspector				I superior	S						
10	3		Inspector				I asistent	S						
11	4		Inspector				I principal	S						
12	5	VACANT	Inspector				I superior	S						
13	6		Inspector				I principal	S						
COMPARTIMENT MONITORIZARE, ANALIZA STATISTICA, INDICATORI ASISTENTA SOCIALA														
14	1	VACANT	Referent				III principal	M						
COMPARTIMENT STRATEGII, PROGRAME, PROIECTE IN DOMENIUL ASISTENTEI SOCIALE SI RELATIA CU ASOCIATIILE SI FUNDATIILE														
15	1		Referent				III principal	M						
COMPARTIMENT INTERVENTIE IN SITUATII DE URGENTA, DE ABUZ, NEGLIJARE, TRAFIC, MIGRATIE SI REPATRIERI														
16	1		Inspector				I principal	S						
COMPARTIMENT EVIDENTA SI PLATA BENEFICIU DE ASISTENTA SOCIALA														
17	1		Inspector				I asistent	S						
COMPARTIMENT PROBLEME CETATENI DE ETNIE ROMANA														
18	1	VACANT	Inspector				I debutant	S						

Nr. crt.	Nr. sec.	Numele, prenumele VACANT, temporar VACANT	STRUCTURA	COMPARTIMENT INFORMATICA										Functia contractuala	Nivelul studiilor							
				de conducere		de executie/ nivel de salarizare		Clasa		Gradul profesional		Nivelul studiilor			de conducere		de executie		Grad		Treapta profesionala	
0	1	2		3	4	5	6	7	8	9	10	11	12	13	14							
COMPARTIMENT ASISTENTA JURIDICA SI CONTENCIOS																						
19	1			Referent	III	principal	M															
COMPARTIMENT BUCET - CONTABILITATE																						
20	1			Consilier juridic I	I	principal	S															
21	2	VACANT		Consilier juridic I	I	superior	S															
SERVICIU BUCET - CONTABILITATE, ACHIZITII PUBLICE, LOCUINTE SOCIALE, COMUNICARE, REGISTRATURA, RELATII CU PUBLICUL SI ADMINISTRATIV																						
22	1			SEF SERVICIU II			S															
COMPARTIMENT BUCET - CONTABILITATE																						
23	1			Consilier	I	superior	S															
24	2			Inspector	I	superior	S															
25	3	VACANT		Inspector	I	superior	S															
26	4	VACANT		Inspector	I	asistent	S															
27	5	VACANT		Inspector	I	debutant	S															
COMPARTIMENT ACHIZITII PUBLICE SI LOCUINTE SOCIALE																						
28	1			Consilier achizitii publice	I	principal	S															
COMPARTIMENT COMUNICARE, REGISTRATURA SI RELATII CU PUBLICUL																						
29	1			Referent	III	superior	M															
30	2			Referent	III	superior	M															
COMPARTIMENT ADMINISTRATIV																						
31	1																					
32	2																					
CENTRU DE INGRUIRE DE ZI																						
33	1																					
34	2	VACANT																				
35	3	VACANT																				
36	4	VACANT																				
37	5																					
38	6																					
39	7																					
40	8																					
41	9																					
42	10																					
43	11																					
44	12	VACANT																				
45	13	VACANT																				
46	14																					
47	15																					
CENTRU SOCIAL																						
48	1			SEF SERVICIU II			S															



Nr. crt.	Nume, prenumele/ VACANT, temporar VACANT	STRUCTURA		Funcția publică		Clasa		Gradul profesional		Nivelul studii		Funcția contractuală		Nivelul studii		Grad		Treapta profesională		Grad didactic		
		de conducere	de executie/ nivel de salarizare	4	5	6	7	8	9	10	11	12	13	14								
0	1	2	3	4	5	6	7	8	9	10	11	12	13	14								
SERVICII SOCIO-MEDICALE																						
49																						
50	2 TEMPORAR VACANT (Susp. C.C.I.C.)																					
51	3 VACANT																					
52	4																					
53	5 VACANT																					
54	6 VACANT																					
CANTINA SOCIALA																						
55	1																					
56	2																					
57	3																					
58	4																					
59	5																					
60	6 VACANT																					
61	7																					
CENTRU MULTIFUNCTIONAL CARTIER BORA																						
62	1																					
63	2																					
64	3																					
65	4																					
66	5																					
67	6																					
68	7 VACANT																					
69	8																					
70	9																					
CLUBUL SENIORILOR "RASARIT IN AMURG"																						
71	1																					
72	2 VACANT																					
73	3																					
74	4																					
75	5 VACANT																					
76	6																					
77	7 VACANT																					
78	8																					
79	9																					
SERVICIU MANAGEMENTUL RESURSELOR UMANE SI CONTROL INTERN MANAGERIAL																						
80	1																					
81	2 VACANT																					
82	3																					
83	4																					
84	5																					





Nr. crt.	Nr. sec.	Numele, prenumele/ VACANT, temporar VACANT	STRUCTURA			Funcția publică		Clasa	Gradul profesional	Nivelul studii	Funcția contractuală		Grad	Treptă profesională	Grad didactic	
			3	4	5	6	7				8	9				10
0	1	2														
CAB. MED. GRADINITA CU PP. NR. 2 SLOBOZIA																
117	1	VACANT														
118	2															
119	3															
120	1															
121	2															
CAB. MED. GRADINITA CU PP. NR. 3 SLOBOZIA																
COMPARTIMENT ASISTENTI PERSONALI																
122	1	VACANT														
123	2	VACANT														
124	3	VACANT														
125	4	VACANT														
126	5	VACANT														
127	6	VACANT														
128	7	VACANT														
129	8	VACANT														
130	9	VACANT														
131	10	VACANT														
132	11	VACANT														
133	12	VACANT														
134	13	VACANT														
135	14	VACANT														
136	15	VACANT														
137	16	VACANT														
138	17	VACANT														
139	18	VACANT														
140	19	VACANT														
141	20	VACANT														
142	21															
143	22															
144	23															
145	24															
146	25															
147	26															
148	27															
149	28															
150	29															
151	30															
152	31															
153	32															
154	33															
155	34															
156	35															
157	36															
158	37															
											Funcția publică		Funcția contractuală			

Nr. crt.	Nr. sec.	Numele, prenumele VACANT, temporar VACANT	STRUCTURA										11	12	13	14
			3	4	5	6	7	8	9	10	Grad	Treapta profesionala				
0	1	2	de conducere	de executie/ nivel de salarizare	Clasa	Gradul profesional	Nivelul studiil de conducere	de executie	Nivelul studiil	Grad	Treapta profesionala	Grad didacti.				
159	38								10	asistent personal	G					
160	39								10	asistent personal	G					
161	40								10	asistent personal	G					
162	41								10	asistent personal	G					
163	42								10	asistent personal	G					
164	43								10	asistent personal	G					
165	44								10	asistent personal	G					
166	45								10	asistent personal	G					
167	46								10	asistent personal	G					
168	47								10	asistent personal	G					
169	48								10	asistent personal	G					
170	49								10	asistent personal	G					
171	50								10	asistent personal	G					
172	51								10	asistent personal	G					
173	52								10	asistent personal	G					
174	53								10	asistent personal	G					
175	54								10	asistent personal	G					
176	55								10	asistent personal	G					
177	56								10	asistent personal	G					
178	57								10	asistent personal	G					
179	58								10	asistent personal	G					
180	59								10	asistent personal	G					
181	60								10	asistent personal	G					
182	61								10	asistent personal	G					
183	62								10	asistent personal	G					
184	63								10	asistent personal	G					
185	64								10	asistent personal	G					
186	65								10	asistent personal	G					
187	66								10	asistent personal	G					
188	67								10	asistent personal	G					
189	68								10	asistent personal	G					
190	69								10	asistent personal	G					
191	70								10	asistent personal	G					
192	71								10	asistent personal	G					
193	72								10	asistent personal	G					
194	73								10	asistent personal	G					
195	74								10	asistent personal	G					
196	75								10	asistent personal	G					
197	76								10	asistent personal	G					
198	77								10	asistent personal	G					
199	78								10	asistent personal	G					
200	79								10	asistent personal	G					
201	80								10	asistent personal	G					
202	81								10	asistent personal	G					
203	82								10	asistent personal	G					
204	83								10	asistent personal	G					

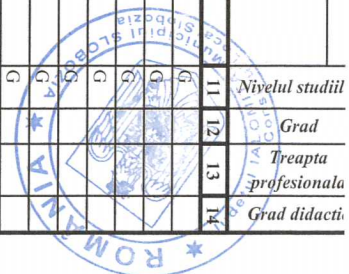

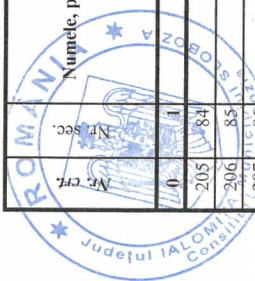

Nr. crt.	Nr. sec.	Numele, prenumele/ VACANT, temporar VACANT	STRUCTURA	Funcția publică		Clasa	Gradul profesional	Nivelul studiilor	Funcția contractuală		Grad	Treapta profesională	Grad didactic	
				de conducere	de execuție/ nivel de salarizare				de conducere	de execuție				
				4	5	6	7	8	9	10	11	12	13	14
0	1	2												
205	84													
206	85									asistent personal	G			
207	86									asistent personal	G			
208	87									asistent personal	G			
209	88									asistent personal	G			
210	89									asistent personal	G			
211	90									asistent personal	G			
212	91									asistent personal	G			
213	92									asistent personal	G			
214	93									asistent personal	G			
215	94									asistent personal	G			
216	95									asistent personal	G			
217	96									asistent personal	G			
218	97									asistent personal	G			
219	98									asistent personal	G			
220	99									asistent personal	G			
221	100									asistent personal	G			
222	101									asistent personal	G			
223	102									asistent personal	G			
224	103									asistent personal	G			
225	104									asistent personal	G			
226	105									asistent personal	G			
227	106									asistent personal	G			
228	107									asistent personal	G			
229	108									asistent personal	G			
230	109									asistent personal	G			
231	110									asistent personal	G			
232	111									asistent personal	G			
233	112									asistent personal	G			
234	113									asistent personal	G			
235	114									asistent personal	G			
236	115									asistent personal	G			
237	116									asistent personal	G			
238	117									asistent personal	G			
239	118									asistent personal	G			
240	119									asistent personal	G			
241	120									asistent personal	G			
242	121									asistent personal	G			
243	122									asistent personal	G			
244	123									asistent personal	G			
245	124									asistent personal	G			

Nr. crt.	1	Numele, prenumele VACANT, temporar VACANT	2	STRUCTURA															
				3	4 de conducere	5 de executie/ nivel de salarizare	6 Clasa	7 Gradul profesional	8 Nivelul studiil	9 de conducere	10 de executie	11 Nivelul studiil	12 Grad	13 Treapta profesionala	14 Grad didacti				
246	125																		
247	126																		
248	127																		
249	128																		
250	129																		
251	130																		
252	131																		
253	132																		
254	133																		
255	134																		
256	135																		
257	136																		
258	137																		
259	138																		
260	139																		
261	140																		
262	141																		
263	142																		
264	143																		
265	144																		
266	145																		
267	146																		
268	147																		
269	148																		
270	149																		
271	150																		

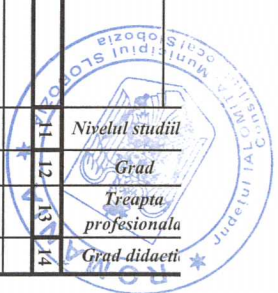

Funcția	Nr. posturi	Ocupate	Vacante	Total
Nr. total de funcții publice		33	12	45
Nr. total de înalți funcționari publici		0	0	0
Nr. total de funcții publice de conducere		7	0	7
Nr. total de funcții publice de execuție		26	12	38
Nr. total de funcții contractuale de conducere		1	0	1
Nr. total de funcții contractuale de execuție		185	40	225
Nr total de posturi potrivit art. III alin. (2) din O.U.G. Nr. 63/2010 pentru modificarea și completarea Legii nr. 273/2006 privind finanțele publice locale, precum și pentru stabilirea unor măsuri financiare, cu modificările și completările ulterioare				
Nr. total de funcții din instituție		219	52	271

* sub fiecare șef de structură se vor trece toate funcțiile publice și tot personalul contractual



CONTRASEMNEAZĂ
SECRETAR MUNICIPIU,
TUDORAN VALENTIN

Anexa nr.7 la H.C.L. Nr.228/30.10.2019
Serviciul Public de Transport Local

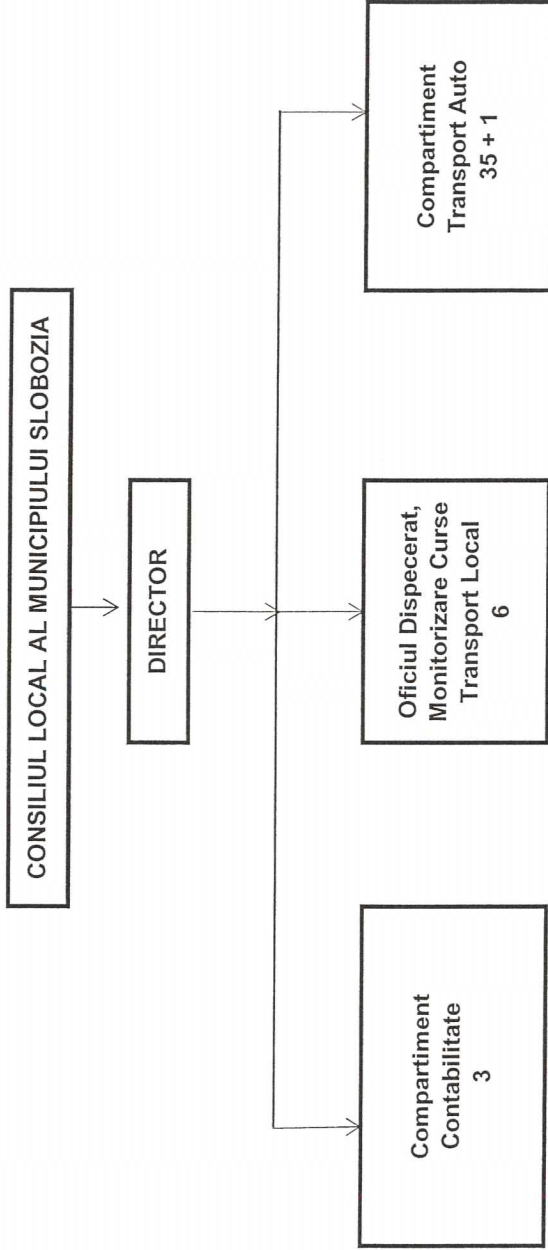

PREȘEDINTE DE ȘEDINȚĂ
BRÂNZA ȘORIN

CONTRASEMNEAZĂ
SECRETAR MUNICIPIU
TUDORAN VALENTIN

STAT DE FUNCȚII

Nr. Crt.	Numele Prenume	Funcția publică		Clasa	Grad profesional	Nivel studii	Funcția contractuală		Treapta prof/ Grad profesional	Nivel studii
		de conducere	de executie				de conducere	de executie		
1	VACANT						Director			S
Compartiment Contabilitate, Achiziții, Resurse Umane										
							Inspector de specialitate (Contabil)		IA	S
							Consilier			
	VACANT						Consilier		I	S
Oficiul Dispecerat, Monitorizare Curse Transport Local										
4							Inspector de specialitate(dispecer- manager transport		IA	S
5							Referent (dispecer)		IA	M
6							Referent (dispecer)		debutant	M
7							Referent (dispecer)		debutant	M
8							Referent (Controlor)		I	M
9							Referent (Controlor)		III	M
Compartiment Transport Auto										
10							Șef Compartiment (Șef Coloană)			S
11							Muncitor calificat(mecanic auto)		I	M, G
12	VACANT						Muncitor calificat(electrician auto)		I	M, G
13							Șofer		I	M, G
14							Șofer		I	M, G
15							Șofer		I	M, G
16							Șofer		I	M, G
17							Șofer		I	M, G
18							Șofer		I	M, G
19							Șofer		I	M, G
20							Șofer		I	M, G
21							Șofer		I	M, G
22							Șofer		I	M, G
23	VACANT						Șofer		I	M, G
24	VACANT						Șofer		I	M, G
25	VACANT						Șofer		I	M, G
26	VACANT						Șofer		I	M, G
27	VACANT						Șofer		I	M, G
28	VACANT						Șofer		I	M, G
29	VACANT						Șofer		I	M, G
30	VACANT						Șofer		I	M, G
31	VACANT						Șofer		I	M, G



32	VACANT								Șofer	1	M, G
33	VACANT								Șofer	1	M, G
34	VACANT								Șofer	1	M, G
35	VACANT								Șofer	1	M, G
36	VACANT								Șofer	1	M, G
37	VACANT								Șofer	1	M, G
38	VACANT								Șofer	1	M, G
39	VACANT								Șofer	1	M, G
40	VACANT								Șofer	1	M, G
41	VACANT								Șofer	1	M, G
42	VACANT								Șofer	1	M, G
43	VACANT								Șofer	1	M, G
44	VACANT								Șofer	1	M, G
45	VACANT								Șofer	1	M, G
46	VACANT								Muncitor necalificat	1	M, G
									Muncitor necalificat	1	M, G

NUMĂR FUNCȚII		OCUPATE	VACANTE	TOTAL
NUMĂR FUNCȚII CONTRACTUALE DE CONDUCERE		1	1	2
NUMĂR FUNCȚII CONTRACTUALE DE EXECUȚIE		21	23	44
NUMĂR TOTAL FUNCȚII		22	24	46

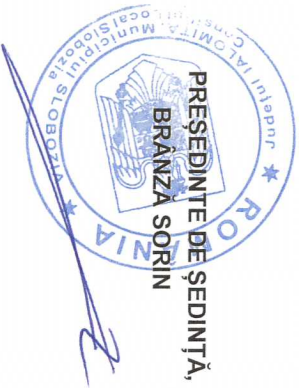

**PREȘEDINTE DE ȘEDINȚĂ,
BRÂNZA SORIN**

**CONTRASEMNEAZĂ
SECRETAR MUNICIPIU,
TUDORAN VALENTIN**