



**EXTRAS DE CARTE FUNCİARĂ
PENTRU INFORMARE**

Carte Funciară Nr. 40617 Slobozia

A. Partea I. Descrierea imobilului

TEREN Intravilan

Adresa: Loc. Slobozia, Jud. Ialomita

Nr. Crt	Nr. cadastral Nr. topografic	Suprafața* (mp)	Observații / Referințe
A1	40617	Din acte: 46.724 Masurata: 23.700	Teren neimprejmuit; Imobil intravilan, curti constructii, neimprejmuit. Teren aferent parcarci Stadion Nou.

B. Partea II. Proprietari și acte

Înscrieri privitoare la dreptul de proprietate și alte drepturi reale	Referințe
40184 / 28/04/2022	
Act Administrativ nr. 89, din 28/05/2014 emis de CONSILIUL LOCAL AL MUNICIPIULUI SLOBOZIA; Act Administrativ nr. 51119, din 12/04/2022 emis de MUNICIPIUL SLOBOZIA; Act Administrativ nr. 45309, din 23/03/2022 emis de MUNICIPIUL SLOBOZIA;	
B1	A1
Intabulare, drept de PROPRIETATEpublica, dobandit prin Lege, cota actuala 1/1 1) UAT SLOBOZIA, CIF:4365352	

C. Partea III. SARCINI .

Inscrieri privind dezmembrămintele dreptului de proprietate, drepturi reale de garanție și sarcini	Referințe
NU SUNT	

Anexa Nr. 1 La Partea I**Teren**

Nr cadastral	Suprafața (mp)*	Observații / Referințe
40617	Din acte: 46.724 Masurata: 23.700	Imobil intravilan, curti constructii, neimpregmuit. Teren aferent parcarii Stadion Nou.

* Suprafața este determinată în planul de proiecție Stereo 70.

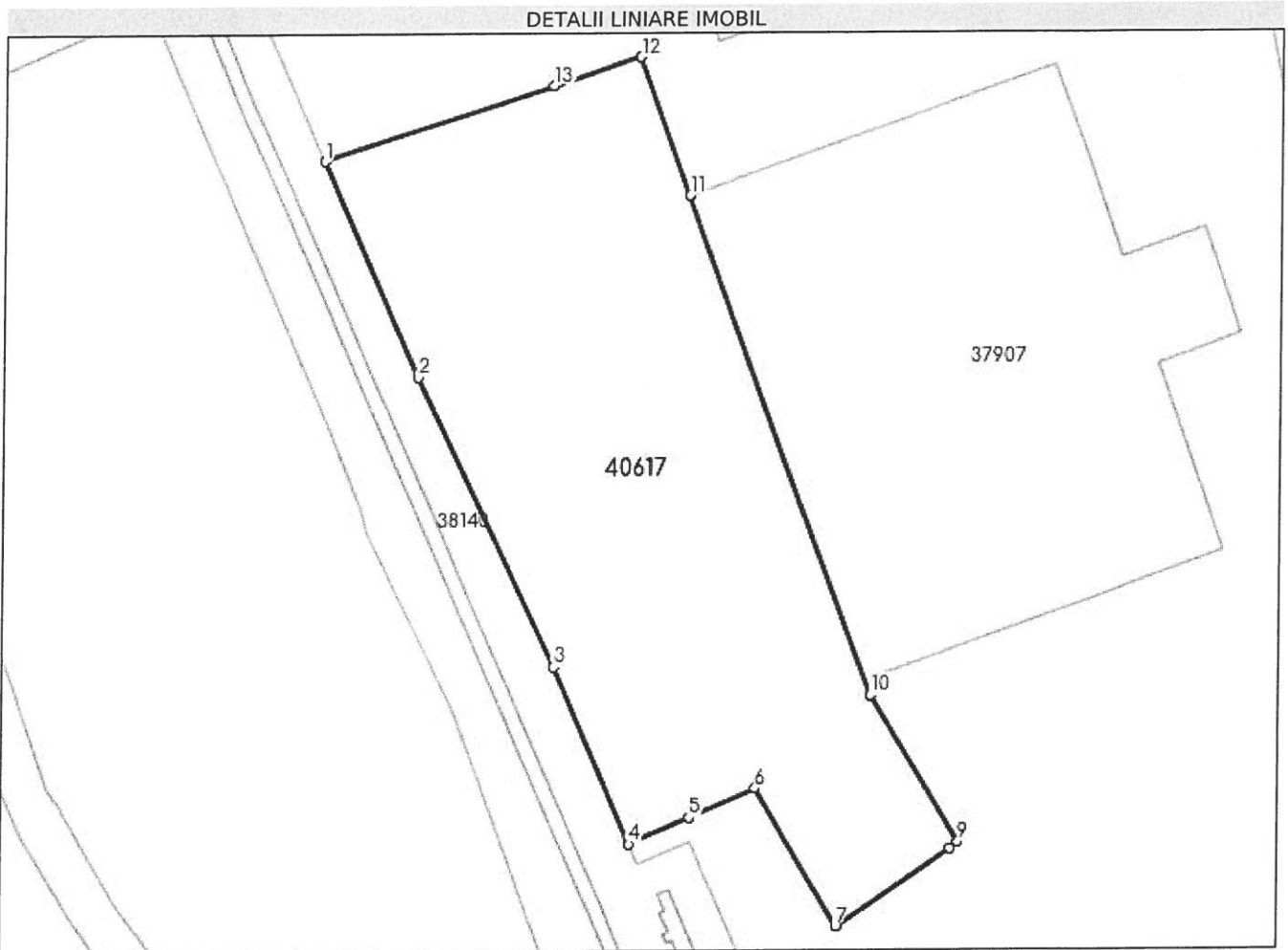
**Date referitoare la teren**

Nr Crt	Categorie folosință	Intra vilan	Suprafața (mp)	Tarla	Parcelă	Nr. topo	Observații / Referințe
1	curti constructii	DA	Din acte: 46.724 Masurata: 23.700	-	-	-	

Lungime Segmente

1) Valorile lungimilor segmentelor sunt obținute din proiecție în plan.

Punct început	Punct sfârșit	Lungime segment (m)
1	2	73.721
2	3	99.972
3	4	60.326

Punct început	Punct sfârșit	Lungime segment (m)
4	5	20.52
5	6	22.46
6	7	49.833
7	8	42.362
8	9	3.207
9	10	53.385
10	11	166.145
11	12	46.062
12	13	28.567
13	1	74.213

** Lungimile segmentelor sunt determinate în planul de proiecție Stereo 70 și sunt rotunjite la 1 milimetru.

*** Distanța dintre puncte este formată din segmente cumulate ce sunt mai mici decât valoarea 1 milimetru.

Pentru acest imobil exista urmatoarele cereri nesolutionate:

Nr. Crt	Nr. cerere	Data cerere	Termen eliberare	Obiect cerere
1	132276	29-12-2022	30-12-2022	Furnizare date de cadastru, geodezie si cartografie

Extrasul de carte funciară generat prin sistemul informatic integrat al ANCPİ conține informațiile din cartea funciară active la data generării. Acesta este valabil în condițiile prevăzute de art. 7 din Legea nr. 455/2001, coroborat cu art. 3 din O.U.G. nr. 41/2016, exclusiv în mediul electronic, pentru activități și procese administrative prevăzute de legislația în vigoare. Valabilitatea poate fi extinsă și în forma fizică a documentului, fără semnătură olografă, cu acceptul expres sau procedural al instituției publice ori entității care a solicitat prezentarea acestui extras.

Verificarea corectitudinii și realității informațiilor conținute de document se poate face la adresa www.ancpi.ro/verificare, folosind codul de verificare online disponibil în anet. Codul de verificare este valabil 30 de zile calendaristice de la momentul generării documentului.

Data și ora generării,

29/12/2022, 11:46

MARTIN
DANIELLA LOREDANA
REFERENT

Cod verificare



100122373617

EXTRAS DE PLAN CADASTRAL

pentru imobilul cu IE 40617, UAT Slobozia / IALOMITA, Loc. Slobozia

Nr.cerere	132363
Ziua	29
Luna	12
Anul	2022

Teren: 23.700 mp

Teren: Intravilan

Categoria de folosinta(mp): Curti Constructii 23700mp

Plan detaliu

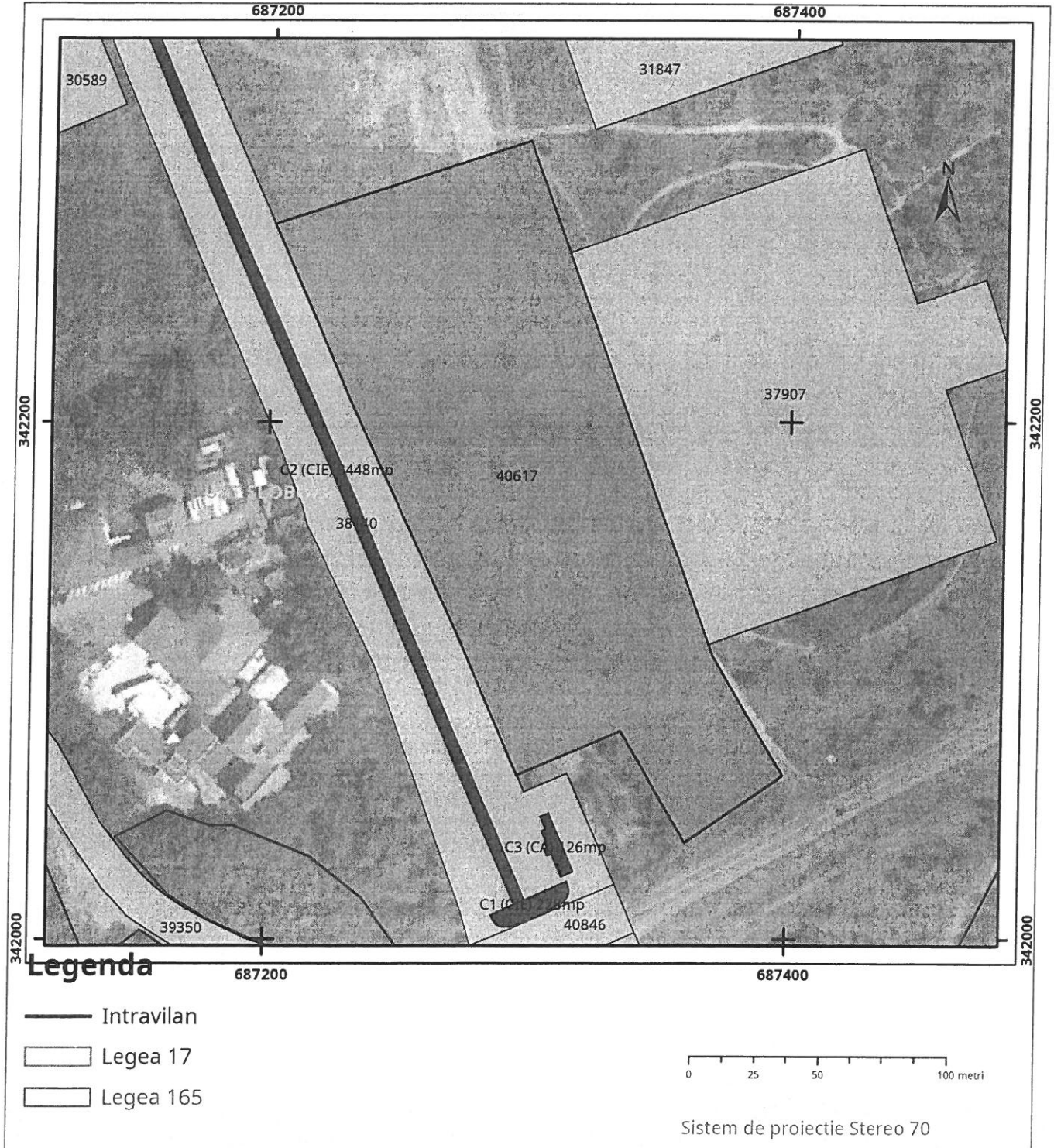

Plan de ansamblu

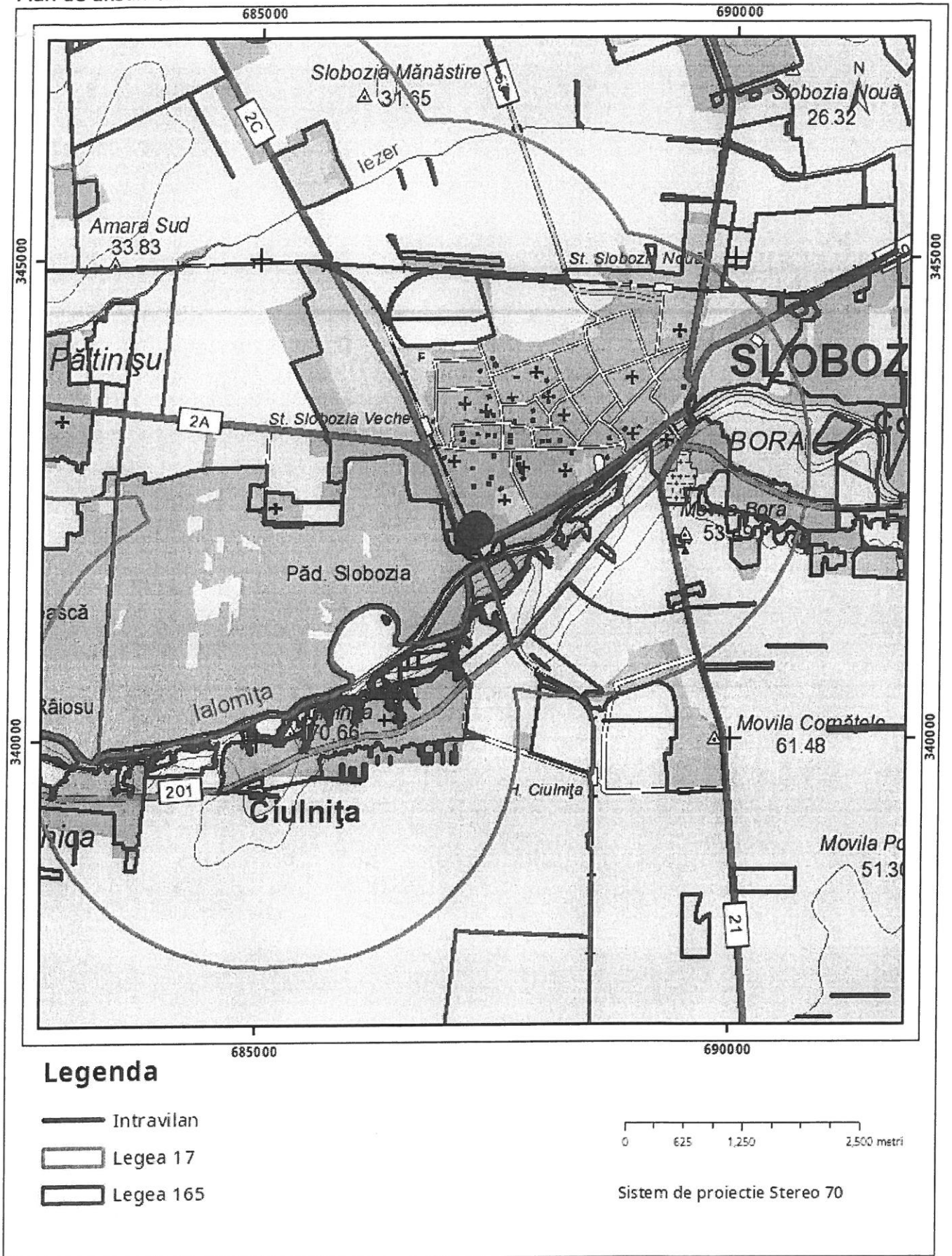

Sarcini tehnice (intersecții cu limitele legilor speciale)
Legea 17, Art. 3 □

Semnat electronic

Ultima actualizare a geometriei: 19-05-2022
Data și ora generării: 29-12-2022 11:47

SECTOR 24

O.C.P.I. IALOMITA
SERVICIUL CADASTRU
CONFORM CU BAZA DE DATE DIGITALA
NR SOLICITARE: 132/176/29.12.2022
M

