



Oficiul de Cadastru și Publicitate Imobiliară IALOMITA
Biroul de Cadastru și Publicitate Imobiliară Slobozia

EXTRAS DE CARTE FUNCİARĂ PENTRU INFORMARE

Carte Funciară Nr. 37501 Slobozia

Nr. cerere	20669
Ziua	03
Luna	03
Anul	2022

Cod verificare
100113696767



A. Partea I. Descrierea Imobilului

TEREN Intravilan

Adresa: Loc. Slobozia, Str George Enescu, Nr. 1, Jud. Ialomita

Nr. Crt	Nr. cadastral topografic	Nr.	Suprafața* (mp)	Observații / Referințe
A1	37501		9.145	

B. Partea II. Proprietari și acte

Înscrieri privitoare la dreptul de proprietate și alte drepturi reale		Referințe
17860 / 15/01/2021		
Act Administrativ nr. 02, din 13/01/2021 emis de CONSILIUL LOCAL AL MUNICIPIULUI SLOBOZIA; Act Administrativ nr. 203, din 22/12/2020 emis de CONSILIUL LOCAL AL MUNICIPIULUI SLOBOZIA;		
B6	Intabulare, drept de PROPRIETATEprivata, dobandit prin Lege, cota actuala 1/1 1) UAT SLOBOZIA, CIF:RO4365352	A1

C. Partea III. SARCINI

Înscrieri privind dezmembrămintele dreptului de proprietate, drepturi reale de garanție și sarcini		Referințe
30935 / 01/04/2019		
Act Administrativ nr. 34775, din 28/02/2019 emis de MUNICIPIUL SLOBOZIA; Act Administrativ nr. 227, din 28/11/2018 emis de CONSILIUL LOCAL AL MUNICIPIULUI SLOBOZIA;		
CI	Se noteaza dreptul de folosinta gratuita a terenului de la A1, in vederea construirii de locuinte pentru tineri, destinate inchirierii pe perioada constructiei locuintelor 1) AGENTIA NATIONALA PENTRU LOCUINTE	A1

Teren

Nr cadastral	Suprafața (mp)*	Observații / Referințe
37501	9.145	

* Suprafața este determinată în planul de proiecție Stereo 70.

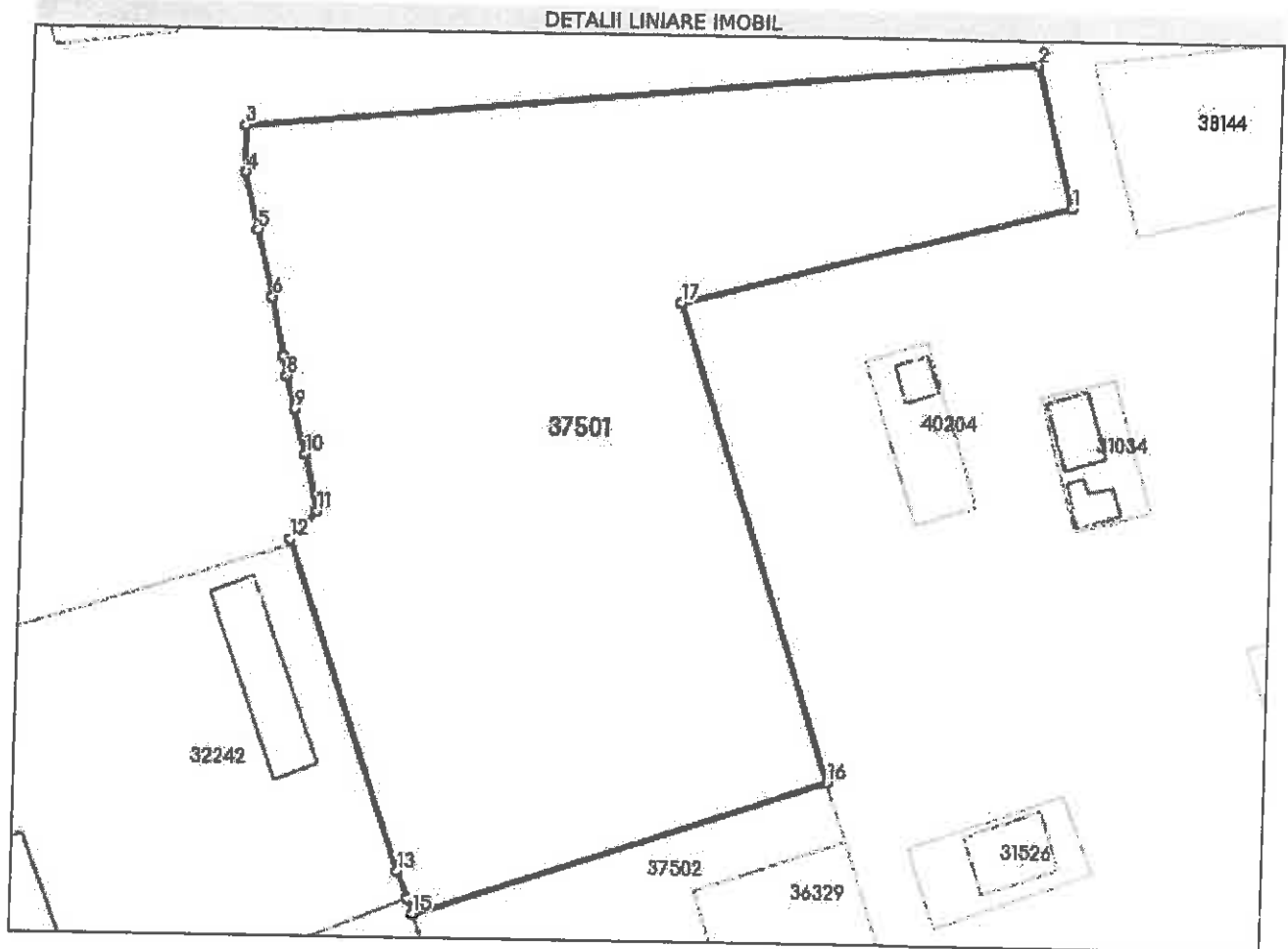

Date referitoare la teren

Nr Crt	Categorie folosință	Intra vilan	Suprafața (mp)	Tarla	Parcelă	Nr. topo	Observații / Referințe
1	curți construcții	DA	9.145	-	-	-	LOT 1

Lungime Segmente

1) Valorile lungimilor segmentelor sunt obținute din proiecție în plan.

Punct început	Punct sfârșit	Lungime segment (m)
1	2	22.601
2	3	120.992
3	4	7.22
4	5	9.078
5	6	10.598
6	7	9.274

Punct început	Punct sfârșit	Lungime segment (m)
7	8	3.008
8	9	5.178
9	10	7.097
10	11	8.922
11	12	5.963
12	13	53.402
13	14	4.408
14	15	2.513
15	16	66.2
16	17	76.725
17	1	61.168

** Lungimile segmentelor sunt determinate în planul de proiecție Stereo 70 și sunt rotunjite la 1 milimetru.

*** Distanța dintre puncte este formată din segmente cumulate ce sunt mai mici decât valoarea 1 milimetru.

Extrasul de carte funciară generat prin sistemul informatic integrat al ANCPI conține informațiile din cartea funciară active la data generării. Acesta este valabil în condițiile prevăzute de art. 7 din Legea nr. 455/2001, coroborat cu art. 3 din O.U.G. nr. 41/2016, exclusiv în mediul electronic, pentru activități și procese administrative prevăzute de legislația în vigoare. Valabilitatea poate fi extinsă și în forma fizică a documentului, fără semnătură olografă, cu acceptul expres sau procedural al instituției publice ori entității care a solicitat prezentarea acestui extras.

Verificarea corectitudinii și realității informațiilor conținute de document se poate face la adresa www.ancpl.ro/verificare, folosind codul de verificare online disponibil în antet. Codul de verificare este valabil 30 de zile calendaristice de la momentul generării documentului.

Data și ora generării,

03/03/2022, 09:54

**MARTIN
DANIELLA LOREDANA
REFERENT**