

OC.P. 113 BALOMITA  
 SERVICIUL CADASTRU  
 COSTORM CU BAZA DE DATE DIGITALA

CERTIFICAT DE  
 ANEXA  
 JUDETEL BACAU  
 PRIMĂRII COMUNA  
 SLOBOZANA

22.728	22.729	22.730	22.731	22.732	22.733	22.734	22.735	22.736	22.737	22.738	22.739	22.740	22.741	22.742	22.743	22.744	22.745	22.746	22.747	22.748	22.749	22.750	22.751	22.752	22.753	22.754	22.755	22.756	22.757	22.758	22.759	22.760	22.761	22.762	22.763	22.764	22.765	22.766	22.767	22.768	22.769	22.770	22.771	22.772	22.773	22.774	22.775	22.776	22.777	22.778	22.779	22.780	22.781	22.782	22.783	22.784	22.785	22.786	22.787	22.788	22.789	22.790	22.791	22.792	22.793	22.794	22.795	22.796	22.797	22.798	22.799	22.800
--------	--------	--------	--------	--------	--------	--------	--------	--------	--------	--------	--------	--------	--------	--------	--------	--------	--------	--------	--------	--------	--------	--------	--------	--------	--------	--------	--------	--------	--------	--------	--------	--------	--------	--------	--------	--------	--------	--------	--------	--------	--------	--------	--------	--------	--------	--------	--------	--------	--------	--------	--------	--------	--------	--------	--------	--------	--------	--------	--------	--------	--------	--------	--------	--------	--------	--------	--------	--------	--------	--------	--------	--------

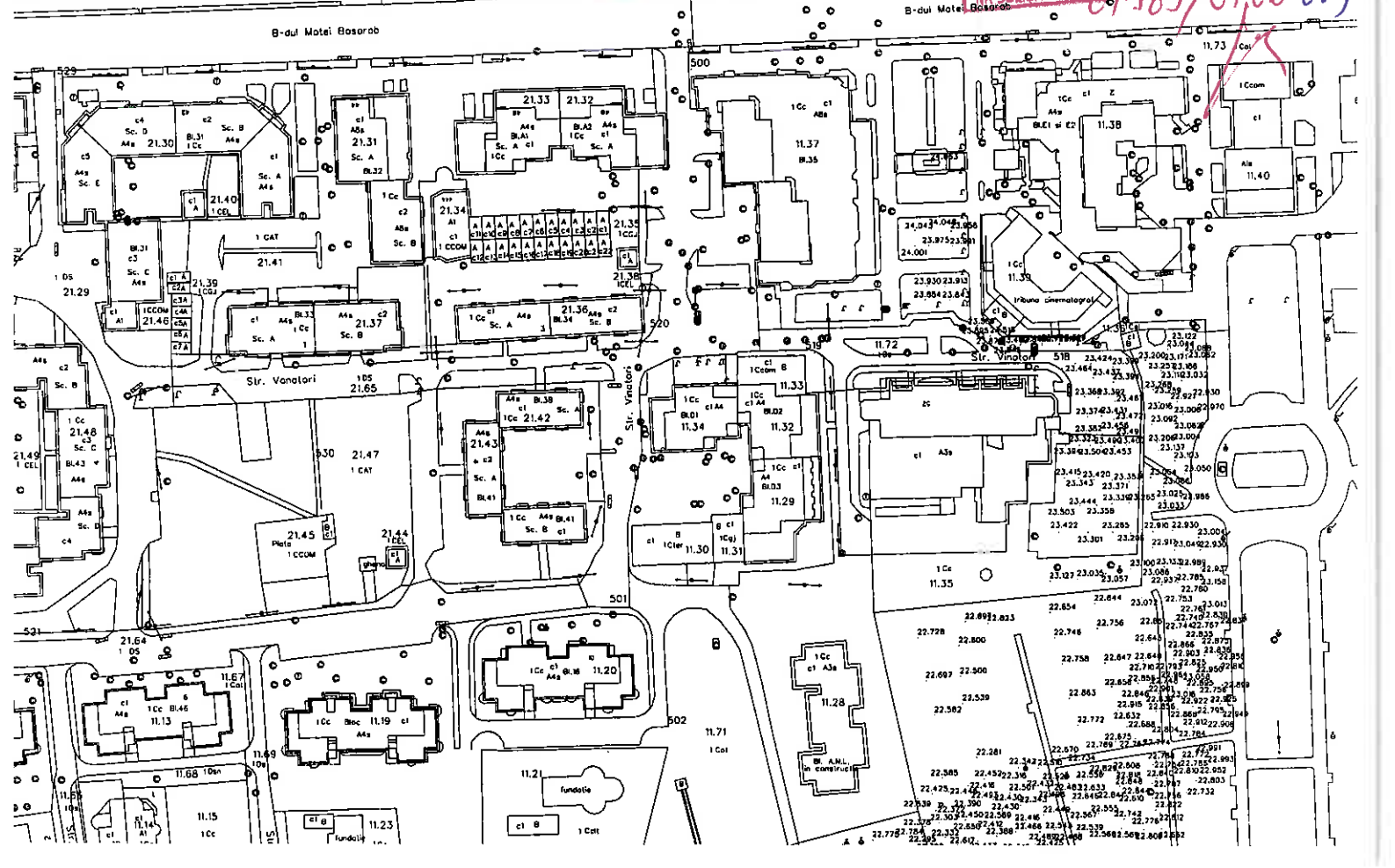
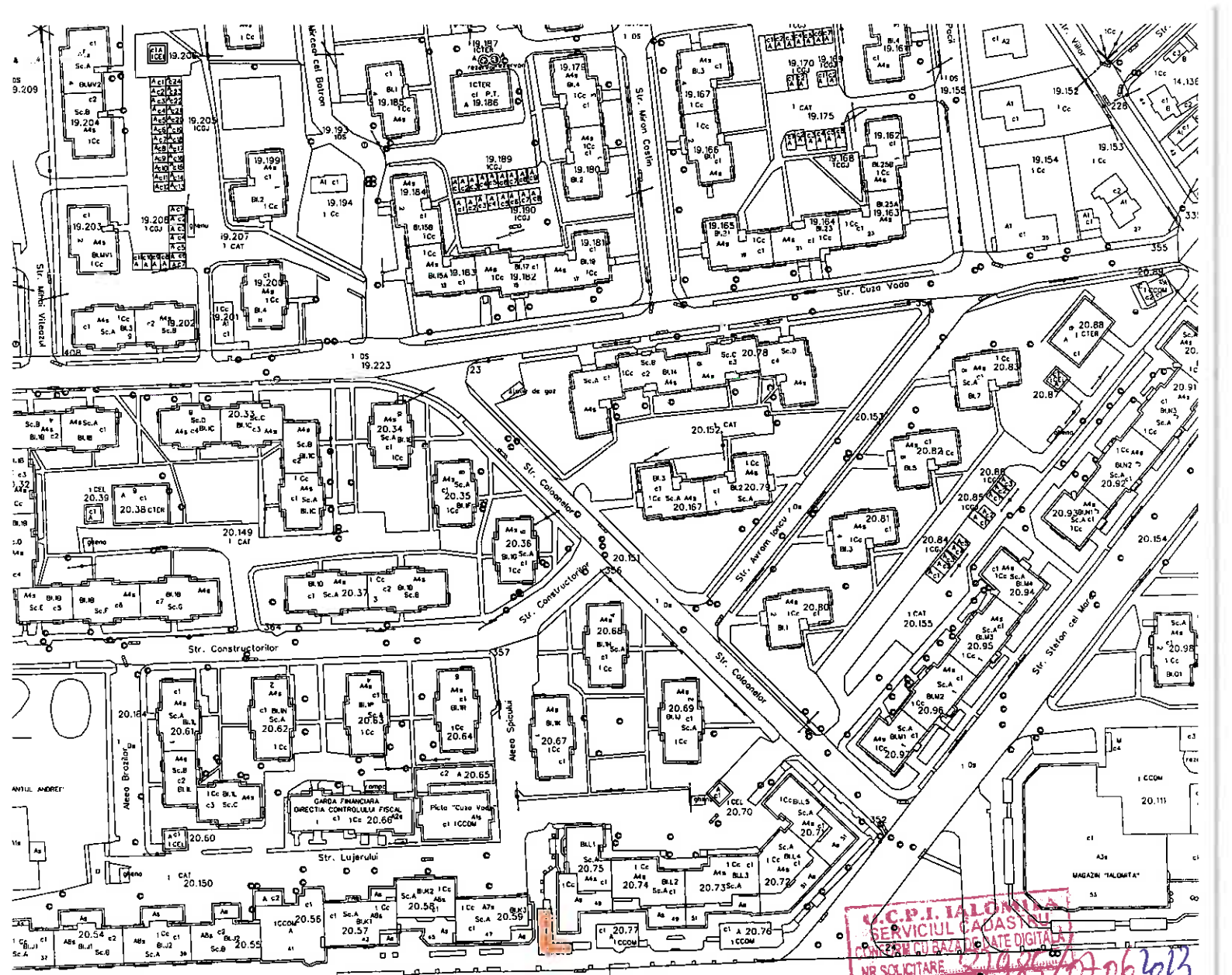

**PLAN DE AMPLASAMENT SI DELIMITARE A IMOBILULUI**  
**SCARA 1:200**

Nr. cadastral	Suprafata masurata a imobilului(mp)	Adresa imobilului
	92	Localitatea Slobozia, B-dul Matei Basarab nr. 49
Nr. Cartea Funciara	Unitatea Administrativ Teritoriala (UAT)	
	Slobozia	

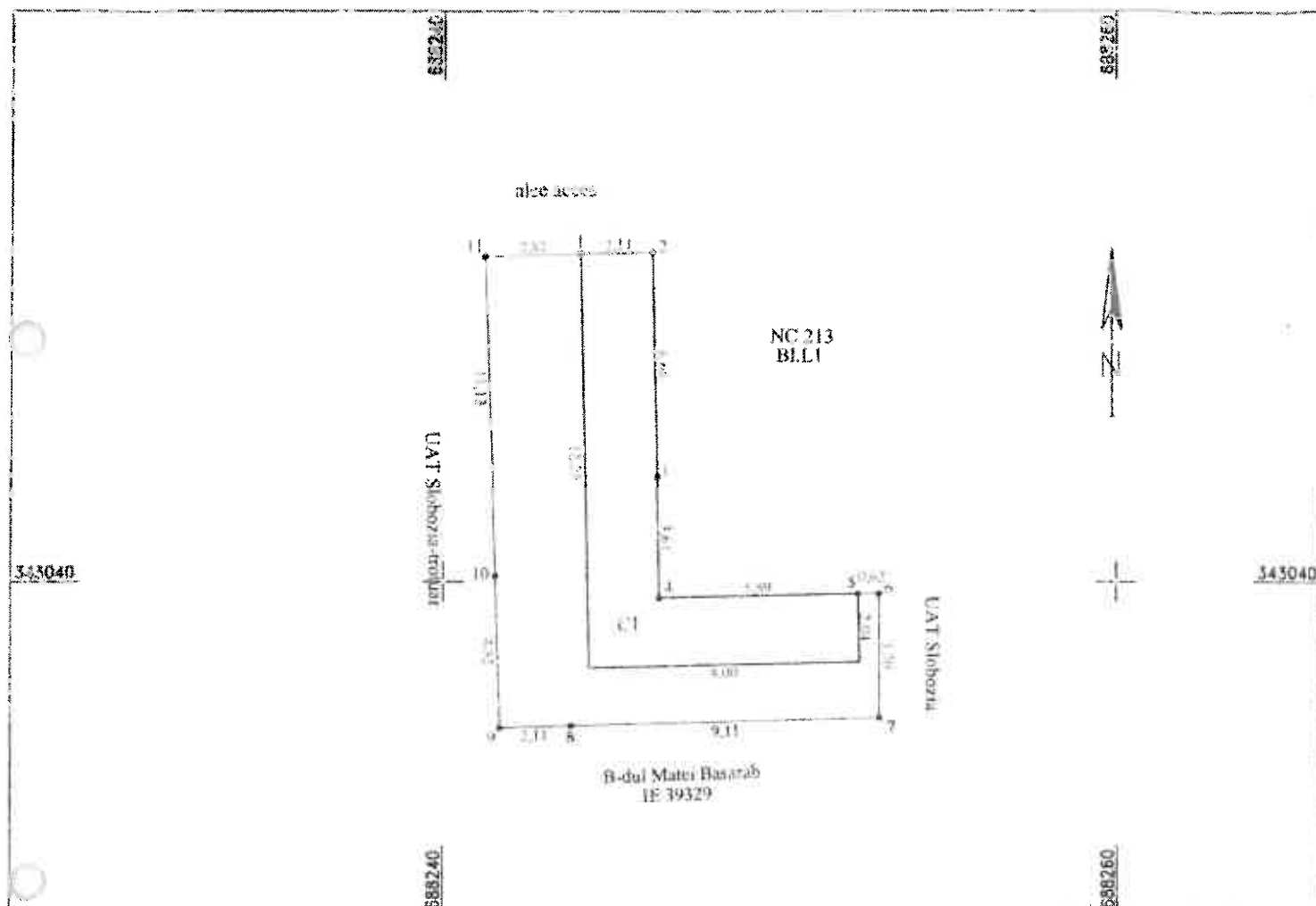

## A. Date referitoare la teren

Nr. parcela	Categorie de folosinta	Suprafata (mp)	Mentii
1	CC	92	imobil cu limite partial materializate de constructie la nord si est restul limitelor nematerializate
	Total	92	

## B. Date referitoare la constructii

Cod	Destintia	Suprafata construita la col (mp)	Mentii
CI	CIE	38	Spatiu comercial, parter cu suprafata construita de delusurata de 38mp
	Total	38	

Suprafata totala masurata a imobilului = 92mp

Inscrisor

Semnatura

Data

SECURITATE TRADING 3M SRL  
 prin ing. Alina Maria Vasile  
 Anchetat nr. SFLA RCU-BI nr. 2012  
 Autorizata prin RCU-BI nr. 30/20

Comisia executiva pentru domeniul terenurilor  
 construite din terenurile de constructii care se afla  
 in posesia proprietatilor in reabilitarea din teren

Securitate Trading 3M SRL  
 Strada ...

