

SLOBOZIA - ARII NATURALE PROTEJATE

CORIDORUL IALOMIȚEI ROSPA0152 , ROSCI0290 LACURILE FUNDATA, AMARA ROSPA0065

Uniunea Europeană impune aplicarea unor măsuri severe pentru protejarea biodiversității. Rețeaua ecologică europeană numită **NATURA 2000**

Arie naturală protejată - zonă terestră, acvatică și/sau subterană, cu perimetru legal stabilit și având un regim special de ocrotire și conservare, în care există specii de plante și animale sălbatice, cu valoare ecologică, științifică sau culturală deosebită

Coridor ecologic - zona naturală sau amenajată care asigură cerințele de deplasare, reproducere și refugiu pentru speciile sălbatice terestre și acvatice și în care se aplică unele măsuri de protecție și conservare

Arii protejate de tip **SPA = arie de protecție avifaunistică, SCI = sit de importanță comunitară**

Lacurile Fundata Amara ROSPA0065

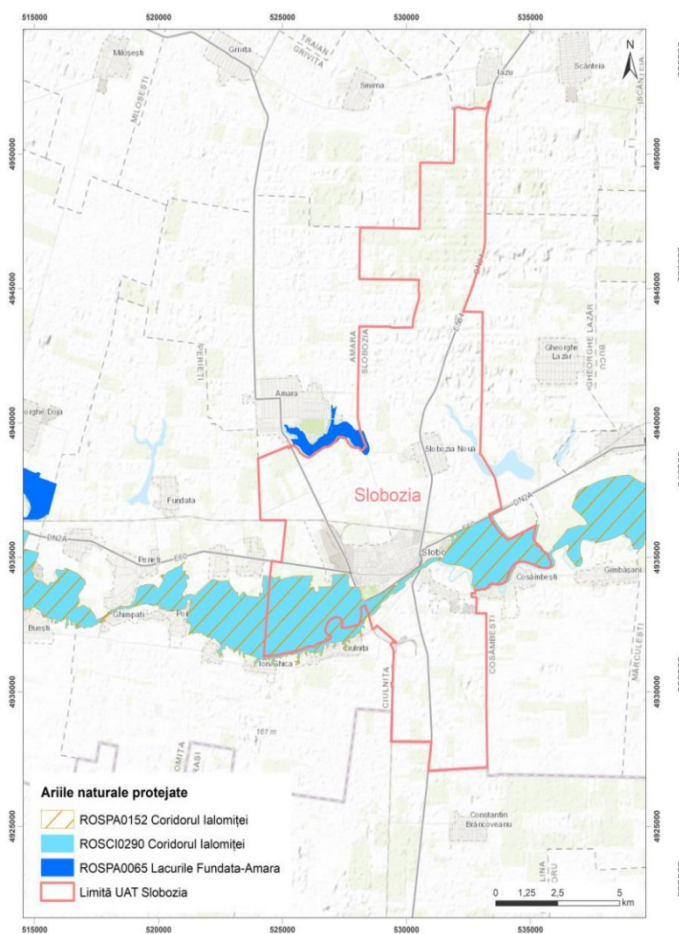

Coridorul Ialomitei ROSPA0152, ROSCI 0290

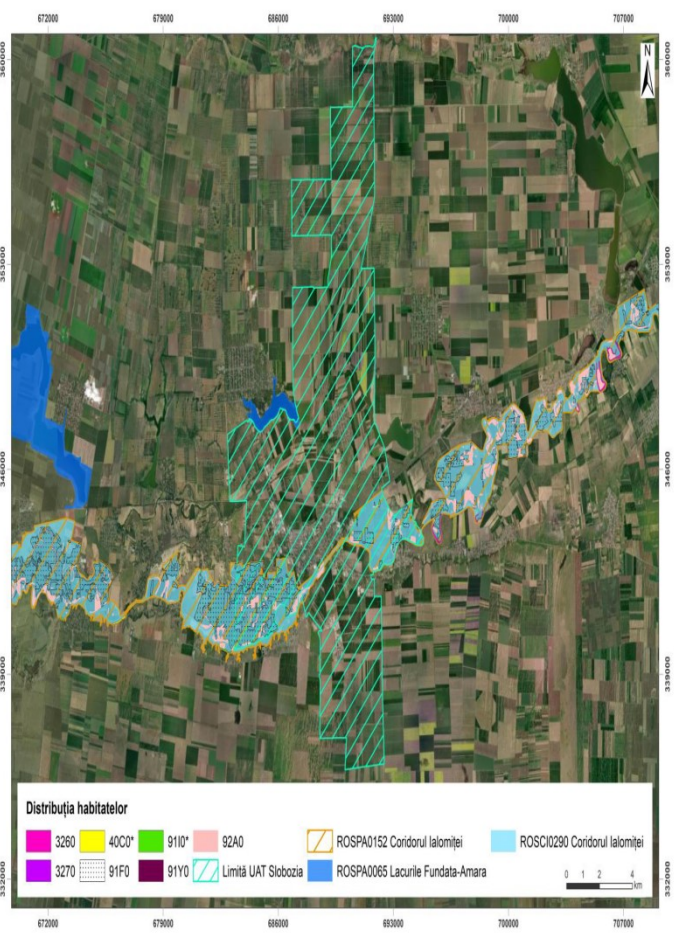

Suprapunerea ariilor naturale protejate cu zona municipiului Slobozia

Masuri restrictive:

- este interzis accesul cu mijloace motorizate care utilizează carburanți fosili
- este interzisă exploatarea oricăror resurse minerale
- este interzisă activitatea de capturare, comercializare, speciilor de animale
- este interzis pasunatul și amplasarea de stane
- sunt interzise activitățile comerciale, de tip ambulant
- aprinderea și folosirea focului deschis este interzisă
- abandonarea deșeurilor în afara locurilor special amenajate
- este interzisă deranjarea pasărilor prin deplasări cu barca și zgomote de orice natură, în perioada 1 aprilie -30 iunie
- este interzisă culegerea stufului, papurii, pentru realizarea unor cărari
- este interzisă vânatoarea pasărilor acvatice
- nu se permite pescuitul sportiv în apropierea locurilor de cuibarit ale pasărilor
- deteriorarea, distrugerea și/sau culegerea intenționată a cuiburilor și/sau ouălor din natură;
- deteriorarea și/sau distrugerea locurilor de reproducere ori de odihnă;
- recoltarea florilor și a fructelor, culegerea, tăierea, dezrădăcinarea sau distrugerea cu intenție
- deținerea, transportul, vânzarea sau schimburile a exemplarelor luate din natură

SE VA ANUNTA GARDA DE MEDIU -COMISARIATUL JUDETEAN IALOMITA SI AGENTIA DE PROTECTIA MEDIULUI IALOMITA, PENTRU ORICE INCIDENT CARE APARE IN ACESTE PERIMETRE

Persoanele fizice și juridice au următoarele obligații:

- să nu spele obiecte, produse, ambalaje, materiale care pot produce impurificarea apelor de suprafață;
- să nu deverseze în apele de suprafață și subterane, ape uzate, fecaloid menajere, substanțe petroliere
- să nu arunce și să nu depoziteze pe maluri, în albiile râurilor deșeuri de orice fel
- să nu introducă în ape substanțe explozive, tensiune electrică, narcotice, substanțe periculoase.
- nu ard miriștile, turbăriile, litiera pădurii, stuful, tufărișurile sau vegetația ierboasă;
- nu folosesc momeli periculoase în activitățile de pescuit și vânatoare
- sunt interzise activitățile din perimetrele ariilor naturale protejate de interes comunitar care pot să genereze poluarea sau deteriorarea habitatelor, precum și perturbări ale speciilor
- refacerea a resurselor naturale, de asigurare a migrației faunei acvatice și de ameliorare a calității apei, prevăzute în avizul sau autorizația de gospodărire a apelor, precum și în autorizația de mediu.

Coridorul Ialomitei ROSPA0152, ROSCI0290

